

De probabilistische interpretatie van vingersporenbewijs

NFI vergelijkend dactyloscopisch onderzoek



Géén numerieke norm

sporen met minder dan 10 kenmerken komen óók in aanmerking voor onderzoek

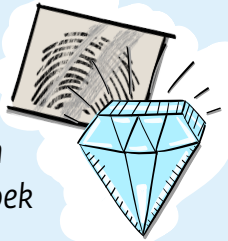

Gerapporteerde conclusie

- 1) overeenkomst spoor en referentie: trede uit de verbale waarschijnlijkheidsschaal
- 2) verschil spoor en referentie: uitsluiting

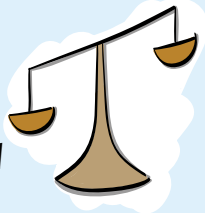

Gebruikte dactyloscopische informatie

- bijzonderheid grondpatroon en kern-delta afstand
- aantal, locatie en bijzonderheid kenmerken
- aanwezigheid van details

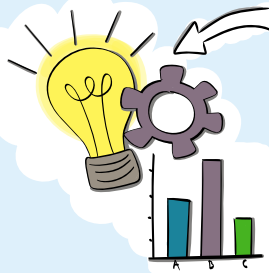
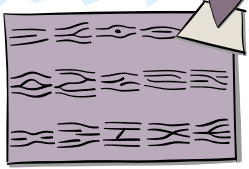

Onderbouwing bewijskracht

- wetenschappelijke onderbouwing: peer-reviewed onderzoeksdata over de frequentie van voorkomen van dactyloscopische informatie
- subjectieve kennis en ervaring van deskundigen

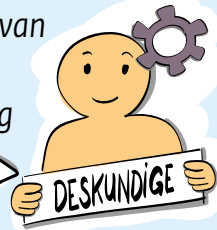

Producten:

VSPo05 - Screening WOVI

VSP202 - Probabilistische interpretatie van de bewijskracht van vingersporen

Omschrijving:	Screening van vinger- en/of handpalmspoor op de geschiktheid voor vergelijkend onderzoek.	Vergelijkend onderzoek van vinger- en/of handpalmspoor met een referentieafdruk waarbij een bewijskracht of uitsluiting wordt gerapporteerd.
Wat krijg je:	Memo met daarin een conclusie of het spoor 'geschikt', 'matig geschikt' of 'ongeschikt' is voor vergelijkend onderzoek.	Rapport (verkort rapport in overleg) met daarin een conclusie met een trede uit de verbale waarschijnlijkheidsschaal of een uitsluiting.
Levertijd:	1-14 dagen	In overleg
Benodigheden:	<ul style="list-style-type: none">• NFI-aanvraag en/of e-mail• Bij voorkeur originele sporendrager, maar digitale foto (minimaal 1000 dpi) is ook mogelijk	<ul style="list-style-type: none">• Benoeming R(h)C• NFI-aanvraag• Bij voorkeur originele sporendrager, maar digitale foto (minimaal 1000 dpi) is ook mogelijk
Opmerking:	Als het spoor na beoordeling (matig) geschikt is, kan in aansluiting op de screening een VSP202-product worden aangevraagd.	Rapporteren op activiteitsniveau is ook een mogelijkheid.

Contact



070-888 6396 (zaakvoorbereider WOVI)
070-888 6336 (NFI VSP)
070-888 6888 (NFI frontdesk)

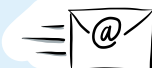

a.de.jongh@nfi.nl (zaakvoorbereider WOVI)
frontdesk@nfi.nl (NFI frontdesk)